

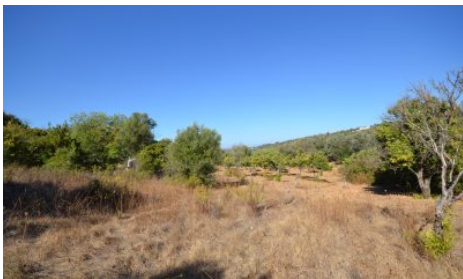

**Terreno
Boliqueime**

€ 320,000

Ref: 1009-2391



Terreno para Construção



6400m²



Terreno para Construção

Fantástica oportunidade para um projeto residencial: um terreno parcialmente urbanizável, com declives suaves e naturais, adornado com árvores regionais, algumas centenárias. Com uma área total ampla, aproximadamente 1000 m² estão designados no PDM de Loulé como "Zona de Edificação Dispersa a Estruturar", o que permite a construção de habitação. Rodeado pela serenidade do campo, esta propriedade, situada numa zona rural tranquila com algumas moradias dispersas, oferece o equilíbrio perfeito entre privacidade e comunidade. Com vistas amplas e desimpedidas sobre a paisagem natural, e da parte mais elevada do terreno, um vislumbre da linha azul da costa Algarvia. A poucos minutos, cafés e restaurantes típicos assim como a Vila de Boliqueime onde o dia a dia será mais fácil, pois oferece uma panóplia de serviços. O acesso asfaltado garante comodidade para qualquer projeto futuro. Seja residência própria ou investimento, este pode ser um fantástico ponto de partida.

Features

- ✓ Energy certificate: Exempt
- ✓ Poço
- ✓ Vistas panorâmicas
- ✓ Orientação solar: Sul, Este, Oeste
- ✓ Jardim
- ✓ Proximidade: Restaurantes, Campo, Transportes Públicos
- ✓ Vista: Vista mar, Vista campo
- ✓ Land zoning: Predominantemente agrícola, Espaços urbanizáveis a reestruturar
- ✓ Rural