

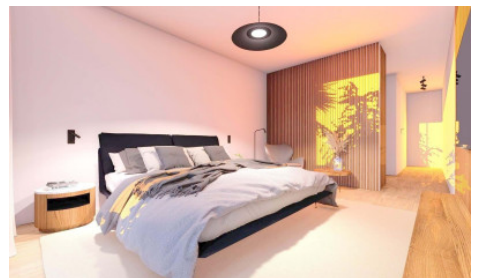

Morada Alcantarilha e Pêra

€ 1,275,000

Ref: 1009-2291

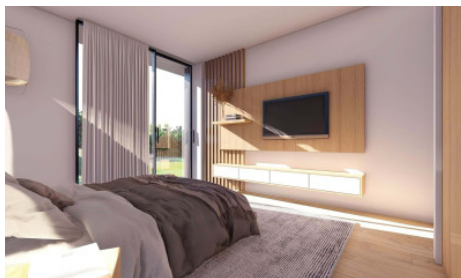

Morada Contemporânea V3 Chave na mão



3



4



296m²



1114m²





Morada Contemporânea V3 Chave na mão

Espaçosa e com design único e moderno está em fase de construção, e fica localizada num ponto alto dentro de uma urbanização rural.

A propriedade está rodeada de belos pomares de citrinos e fica muito perto do Amendoeira Golf Course & Resort e a praia de Armação de Pêra está só a 10 Km.

Cada um dos espaços são de boas dimensões, com boa exposição solar e neste momento será possível escolher acabamentos e cores. A casa será entregue completamente acabada (chave na mão), a construção será de alta qualidade, e a cozinha será equipada com materiais de última geração e marcas de excelência.

Features

- ✓ Energy certificate: Exempt
- ✓ Esgotos municipais
- ✓ Cozinha equipada
- ✓ Localização sossegada
- ✓ Barbecue
- ✓ Terreno vedado
- ✓ Vistas panorâmicas
- ✓ Orientação solar: Sul, Oeste
- ✓ Água da rede
- ✓ Jardim
- ✓ Pré-instalação ar condicionado
- ✓ Painéis solares pré instalação
- ✓ Piscina
- ✓ Proximidade: Campo golfe, Campo
- ✓ Com estacionamento
- ✓ Roupeiros
- ✓ Terraço
- ✓ Cave
- ✓ Arrecadação
- ✓ Vista: Vista campo, Vista montanha, Vista piscina, Vista jardim
- ✓ Garagem
- ✓ Land zoning: Aglomerado urbano
- ✓ Rural
- ✓ Estilo Contemporâneo
- ✓ Portões elétricos
- ✓ Vidros duplos
- ✓ Portão de garagem eléctrico
- ✓ Floors: 3
- ✓ Built year: 2023